



CÂMARA DE
DIRIGENTES
LOJISTAS DE
PELOTAS

VISÃO *Lojista*

BOLETIM INFORMATIVO DA CÂMARA DE DIRIGENTES LOJISTAS DE PELOTAS

ANO III - Nº35 - SETEMBRO 2010

Campanha de recuperação de crédito movimentou o comércio

Entidade dos lojistas espera incentivar a quitação de dívidas no comércio local

A Câmara de Dirigentes Lojistas de Pelotas - CDL aproveita proximidade do final de ano para promover campanha de recuperação de crédito, com o objetivo principal de estimular a quitação de dívidas no comércio local. A campanha é composta por comercial veiculado em emissoras de televisão, em rádios e na internet. As inserções nos veículos de comunicação prosseguem até novembro.

O Sistema de Proteção ao Crédito da CDL - SPC consegue mensalmente recuperar cerca de 69% das dívidas, índice considerado bom, mas que pode melhorar ainda mais, acredita o Presidente da CDL Pelotas, Ênio Lopes. “A campanha é mais um serviço oferecido pela CDL Pelotas aos seus associados. Queremos incentivar as pessoas a pagarem suas dívidas e comprarem em seu nome” define Lopes.

Durante a campanha, cada lojista será responsável por criar seus critérios de negociação. Lopes orienta que os empresários devem aproveitar a oportunidade para oferecer uma negociação diferenciada e atrativa neste período da campanha. “Esta é uma boa oportunidade para o lojista aumentar

a liquidez do seu negócio”, acredita Lopes.

O período de divulgação da campanha foi escolhido para que os devedores consigam se organizar e utilizar parte do décimo terceiro salário na quitação das dívidas. “Muitas pessoas estão no SPC por valores considerados baixos. Com a campanha de recuperação de crédito e facilidade à renegociação, os consumidores poderão voltar a fazer compras de valor maior e ainda em seu nome”, diz a publicitária da Incomum, Carolina Brum.



Cartaz que foi entregue aos associados da CDL Pelotas

CDL integra nova edição da Campanha Pit Stop do Brinquedo

O dia das crianças é uma data muito aguardada pelos baixinhos. E nada como ser solidário e doar aos pequenos que são atendidos por instituições beneficentes da cidade, brinquedos novos ou usados em bom estado para tornar este dia especial. Melhor ainda se as doações partirem também de crianças, que aprendem desde cedo a importância de ajudar a quem precisa.

Esta é a proposta do projeto

desenvolvido pela RBS TV em parceria com a CDL, que realiza dentro de algumas escolas ações com o objetivo de conscientizar crianças da importância de ser solidário.

Para esta edição, 10 escolas já confirmaram a participação, e vão receber visita de comunicadores da RBS



TV, Rádio Atlântida e animadores que irão explicar o projeto aos alunos e professores. No dia 04 de outubro será a vez da comunidade doar brinquedos, através de atividade que ocorrerá no calçadão, das

14h às 17h. Os patrocinadores do Pit Stop também receberão as doações em suas sedes.

Editorial

Prezado Lojista

A campanha de recuperação de crédito vem movimentando o comércio local. A importante iniciativa da CDL Pelotas visa aumentar a recuperação do débito de lojistas dos atuais 69% - que já garante o SPC (índice considerado bom) e estimular que os consumidores adquiram produtos em seu nome. Com esta ação, a entidade reafirma o compromisso de trabalhar para a classe lojista e comunidade em geral.

Falando em comunidade, outro bonito projeto que a CDL está inserida é o Pit Stop do Brinquedo, que irá arrecadar brinquedos em escolas que serão doados a crianças atendidas por entidades assistenciais da cidade. E o mais legal do projeto é que as crianças

que doam seus brinquedos aprendem a importância de serem solidários. A comunidade também pode participar entregando brinquedos novos ou em bom estado nos patrocinadores do Pit Stop.

A Fenadoce mal acabou mas já estamos pensando na próxima edição. A CDL está recebendo inscrições de meninas interessadas em integrar a nova Corte do evento. Esta é uma ótima oportunidade para os lojistas indicarem candidatas e aproveitarem todas as etapas do concurso para divulgar a sua marca. Participe e ajude a divulgar a Fenadoce.

No final de setembro ocorreu o maior evento destinado aos lojistas, a 51ª Convenção Nacional do Comércio

Lojista recebeu nomes como o autor do best-seller O Monge e o Executivo, James Hunter, o Coordenador a Disney University Jim Cunningham, Consultora de Comércio Exterior da São Paulo Alpargatas, Angela Hirata entre outros nomes de peso. Uma ótima oportunidade para os lojistas trocarem experiências e ideias, além de fortalecer cada vez mais o movimento lojista.

Por fim desejo a todos vocês
saúde e bons
negócios.

Jerri Madruga
Gerente Executivo CDL Pelotas
jerrimadruga@cdlpelotas.com.br

Expediente

Visão Lojista é uma publicação mensal da CDL Pelotas. Circulação dirigida entre associados e demais entidades de classe. Todas as opiniões e artigos são de inteira responsabilidade de seus autores.

Câmara de Dirigentes Lojistas de Pelotas

Rua: Félix da Cunha, 765 - Fone: (53) 3284-8699

CEP: 96010-000 - Centro - Pelotas/RS

Site: www.cdlpelotas.com.br

E-mail: cdl@cdlpelotas.com.br

Presidente

Ênio Lopes

Vice-Presidentes

José Luiz de Lima Laitano (Administrativo)

Eliane Sedrez (Financeiro)

Ricardo Jougard (Eventos)

Diretor

Oswaldo Gaspar da Fonseca Neto
(Serviços e Produtos)

Conselho Superior

Mauro Rodrigues Bessa

Paulo Fernando Curi Estima

Sérgio Sias

Cleber Farias Berndsen

Teresa Regina Satta Alam de
Oliveira

Adilson Lucas Buroxid

Cláudio Monaco Kroeff

Rosemari Quineper

Jornalista Responsável

Rita Wirth - MTB 14101

Impressão/Tiragem

Seriarte - 1.000 exemplares

Novos Associados

SBELTY CONF. LTDA

JAQUELINE BARBOSA NAZARI

ÓTICA BILHARVA E CIA LTDA

ALDONI CARDOSO GONZALEZ

CAMP. RIOGRANDENSE DE SANEAMENTO

LUIZ ANTONIO V. COELHO ME

SANTOS E VONAHN LTDA

LEOCAM IND. COM. CONFECÇÕES LTDA

GABRIELA WILLRICH MOREIRA

JAQUELINE M. BAZAM CHIRINOS

SAMANTA C. PEDROSO

MALHARIA SCHMITT LTDA

ART'CASTELO ROBERTO C. BORGES

OSMAR JOSE MEINERSZ ME

GENARO PABLO ORIHEUELA MEZA

BRANDO E QUEVEDO LTDA

RIEMKE SOLUÇÕES EM VIDRO LTDA

VAGNER GONSALVE E CIA LTDA

COOP. REG. DESENV. TEOTONIA CERTEL

COM. DE MEDICAMENTOS BRAIR LTDA

WIEC IND.COM. DE PRODUTOS TERAPÊUTICOS
LTDA

SPEGGIORIN MALHAS LTDA

KURTUMES MODA COURO

BORDADOS BENEVI LTDA

ARTCHE COM. E ARTESANATO LTDA

DANIEL OLIVEIRA DE SOUZA

MEDIANE COUTINHO BORGES SILVEIRA

MM ESTACIONAMENTOS DO SUL LTDA

CORSAN

PERFIL STORE

SULEMA APARECIDA B. MEDEIROS

CDL abre concurso para escolher a nova corte da Fenadoce

A partir desta edição, as novas representantes da Fenadoce terão que entender, e muito, sobre doces e sua forma de fabricação. Pensando em dar uma renovada no concurso que elege as tituladas da Feira, a Câmara de Dirigentes Lojistas de Pelotas – CDL criou etapas que prometem exigir além de beleza e simpatia, muito talento e conhecimento das candidatas.

A coordenação do concurso planeja realizar atividades com visitas às fábricas de doces e charqueadas, palestra sobre a história do município, oficina sobre doces em que as candidatas terão que colocar a mão na massa. As

tradicionais etapas também permanecem, como entrevistas individuais com jurados, evento de confraternização, carreata e a grande final, agendada para ocorrer no dia 22 de outubro, no Centro de Eventos Fenadoce.

Conforme explica o Diretor da AD Marketing Integrado e responsável pela organização do evento, Ubirajara Martins, as modificações no concurso pretendem preparar melhor as candidatas que representarão a Multifeira por um ano. “Queremos aumentar o contato das meninas com a nossa história e com a feitura do doce em todos os seus processos de produção”, avalia.

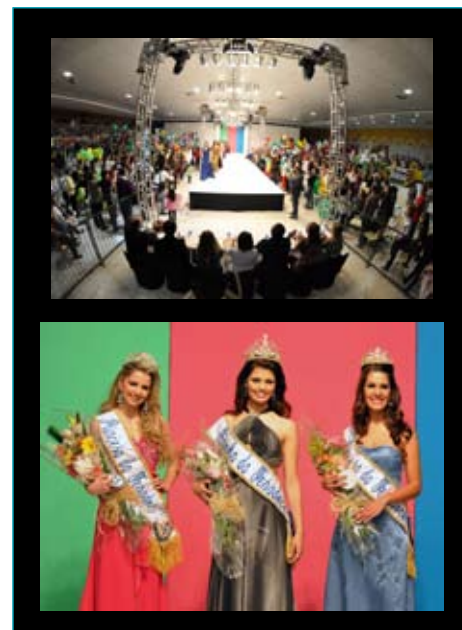

Lojistas podem indicar candidatas

Os lojistas de Pelotas podem ter sua marca divulgada pelas candidatas no concurso que elegerá a nova corte da Fenadoce. Para isto, basta indicar uma menina para participar de todas as etapas que antecedem a escolha das novas soberanas (confraternização, visita a fábricas de doces e charqueadas, confecção de uma receita de doce, carreata na Praia do Laranjal e a grande final – dia 22 de outubro no Centro de Eventos Fenadoce.

Ações deste tipo servem para tentar envolver os lojistas em todos os processos que antecedem a Fenadoce, avalia o Presidente da CDL, Enio Lopes. “Queremos que a comunidade como um todo abrace a Feira e se envolva em todas as etapas da Fenadoce, seja como expositor, como visitante, como patrocinador ou ainda indicando uma candidata para concorrer ao concurso que elegerá as nossas novas soberanas”, diz.

Requisitos

As meninas interessadas em participar deverão ser representantes de alguma entidade como clubes sociais, centros culturais, acadêmicos, comércio, indústria ou serviço. A idade mínima exigida será de 16 anos, além de ser natural de Pelotas ou residir há mais de dez anos na cidade, ser solteira, sem filhos e estar cursando, no mínimo, o ensino médio.

No regulamento do concurso para escolha da corte da 18ª Fenadoce, disponível no site www.fenadoce.com.br, consta a documentação necessária e todas as etapas que as candidatas deverão cumprir. As meninas interessadas em participar do concurso e que não são representantes de entidades devem procurar alguma associação, comércio ou serviço ao qual possa se tornar representante.

Inscrições

As inscrições acontecem de 16 de setembro a 08 de outubro e devem ser entregues na administração do Centro de Eventos Fenadoce, Av. Pinheiro Machado, 3390, das 09h às 17h30. No site da Fenadoce www.fenadoce.com.br estão disponíveis o regulamento do concurso e a ficha de inscrição. Mais informações podem ser obtidas através do telefone 53-3271-0002.

Educação ao alcance de todos

Graduação e pós-graduação do Grupo Uninter é uma ótima opção para quem deseja continuar estudando

A falta de tempo, dinheiro e a correria do dia-a-dia não são mais desculpa para abandonar os estudos. O Grupo Educacional Uninter, com pólo de apoio presencial em Pelotas, é uma ótima opção para quem deseja continuar estudando. Todos os cursos oferecem aulas presenciais uma vez por semana, 30 livros gratuitos e diversificado conteúdo que fica disponível ao aluno durante todo o período do curso na internet.

As aulas são ministradas por professores experientes, transmitidas ao vivo, simultaneamente através de satélite para todo o Brasil. Conforme o Gestor do Pólo Pelotas, Jorge Menezes, na região já são mais de 500 alunos.

Menezes destaca que o perfil do aluno que estuda na Uninter é adulto, com carga horária de trabalho que o impede de assistir aulas diariamente e que buscam um plus no currículo e melhor posição no mercado. “Para quem mora no interior ou então trabalha, o formato dos nossos cursos facilitam muito”, acredita.

O Pólo Pelotas oferece 10 cursos de graduação e 30 cursos de pós-graduação, divididos nas áreas de educação, direito, saúde e empresarial. Os cursos de graduação tem período de 2 a 3,5 anos e a especialização 1,5 anos. Menezes destaca que todos os cursos são autorizados e/ou reconhecidos pelo MEC.



O corpo docente, composto por professores especialistas, mestres e doutores, utiliza-se das mais variadas metodologias de ensino, utilizando modernos recursos da tecnologia da informação. Para quem está pensando em voltar a estudar, fica a dica! Mais informações através do telefone 53.3028.5616.

COLUNA JURÍDICA

José Inácio Duarte dos Passos
Sérgio Vasconcelos Guterres
Roberto dos Santos Ramalho

Advocacia Empresarial e Assessoria Jurídica da CDL

Implantação de novo modelo de ponto eletrônico adiada

O Ministério do Trabalho resolveu adiar para primeiro de março de 2011 o prazo para as empresas se adaptarem ao sistema de Registro Eletrônico de Ponto. A medida foi publicada no dia 19 de agosto de 2010, no Diário Oficial da União.

A nova regulamentação sobre o ponto eletrônico, definida através da portaria 1510, começaria a ser exigida das empresas que adotam controle de registro de horários eletrônico a partir do dia 26 de agosto do corrente ano.



O **Art. 1º** da referida portaria define o que vem a ser o SREP (Sistema de Registro Eletrônico de Ponto), verbis:

Art. 1º Disciplinar o registro eletrônico de ponto e a utilização do Sistema de Registro Eletrônico de Ponto

- SREP.

Parágrafo único. Sistema de Registro Eletrônico de Ponto - SREP - é o conjunto de equipamentos e programas informatizados destinado à anotação por meio eletrônico da entrada e saída dos trabalhadores das empre-

sas, previsto no art. 74 da Consolidação das Leis do Trabalho - CLT, aprovada pelo Decreto-Lei nº 5.452, de 1º de maio de 1943.

O Ministério do Trabalho esclareceu ainda que as mudanças impostas pela portaria 1510, referem-se apenas às empresas que utilizam sistema de ponto eletrônico, ou seja, continua em pleno vigor o art. 74, parágrafo 2º da CLT, que válida outras formas de controle de horários como o sistema manual e mecânico.

Conclusivamente, as empresas que adotam ou venham a adotar o registro de ponto eletrônico terão que seguir as imposições da Portaria 1.510, que disciplina o Registro Eletrônico de Ponto e a implantação do Sistema de Registro Eletrônico de Ponto.